

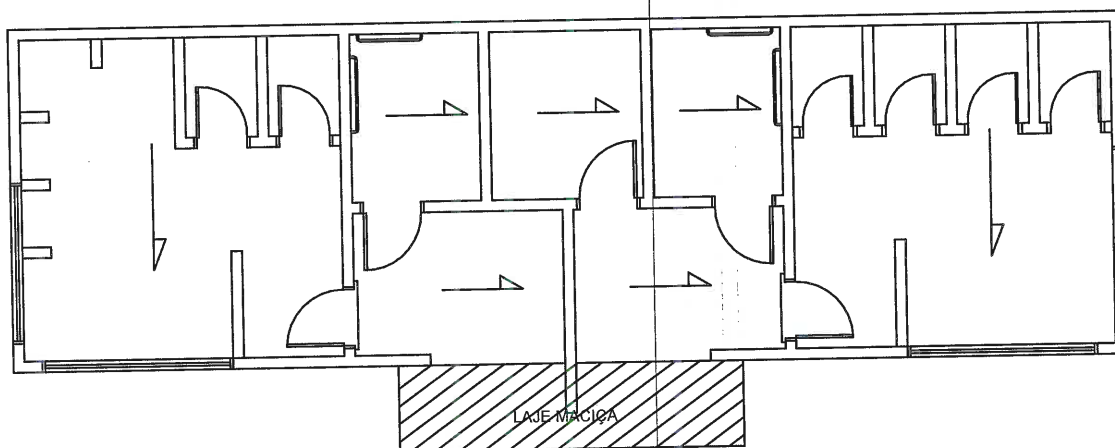

DETALHE SENTIDO DE ARMAÇÃO DA PRÉ LAJE



# PREFEITURA MUNICIPAL DE SÃO BORJA

SEC. MUN. DE PLANEJAMENTO, ORÇAMENTOS E PROJETOS  
DEPARTAMENTO DE PROJETOS E EDIFICAÇÕES  
CENTRO ADMINISTRATIVO SALVADOR LIONÇO PEREIRA ALVÁREZ - RUA VEREADOR EURICO  
BATISTA DA SILVA, Nº 64, - SÃO BORJA/RS

## AVENIDA BEIRA RIO - PORTO DO ANGICO

RESPONSÁVEL TÉCNICO: 	PROPRIETÁRIO:	DIRETOR D.P.E.: ARQ. CAROLINE COGO
ENG. FABIO CUNHA SANTOS CREA-RS 63068	MUNICÍPIO DE SÃO BORJA	DESENHO: ARQ. DIEGO E. BICCA
OBRA: AVENIDA BEIRA RIO - URBANIZAÇÃO PORTO DO ANGICO		ÁREA: 74,40 m <sup>2</sup>
ENDEREÇO: AV BEIRA RIO ENTRE RUA TIRADENTES E RUA DA REPÚBLICA		MUNICÍPIO: SÃO BORJA - RS
PROJETO: ARQUITETÔNICO BANHEIROS	ASSUNTO: PROJETO ARQUITETÔNICO BANHEIROS PÚBLICOS	DETALHE: <b>01</b>
ESCALA: 1:50	DATA: JULHO 2021	