

EQUIPAMENTOS	
1	Resfriador de leite
2	Tanque de recepção
3	Lava-botas
4	Lava-mãos
5	Desnatadeira
6	Tanque de equilíbrio
7	Pasteurizador
8	Tanque pulmão
9	Bomba de transferência
10	Embaladeira
11	Lagareira
12	Mesa de Trabalho
13	Tanque de queijo
14	Pressa mecânica
15	Pressa mecânica
16	Câmara fria
17	Mesa de trabalho
18	Tubulações
19	Bancos de gelo
20	Compressor

USINA DE LEITE
ÁREA TOTAL:
113,67 m²

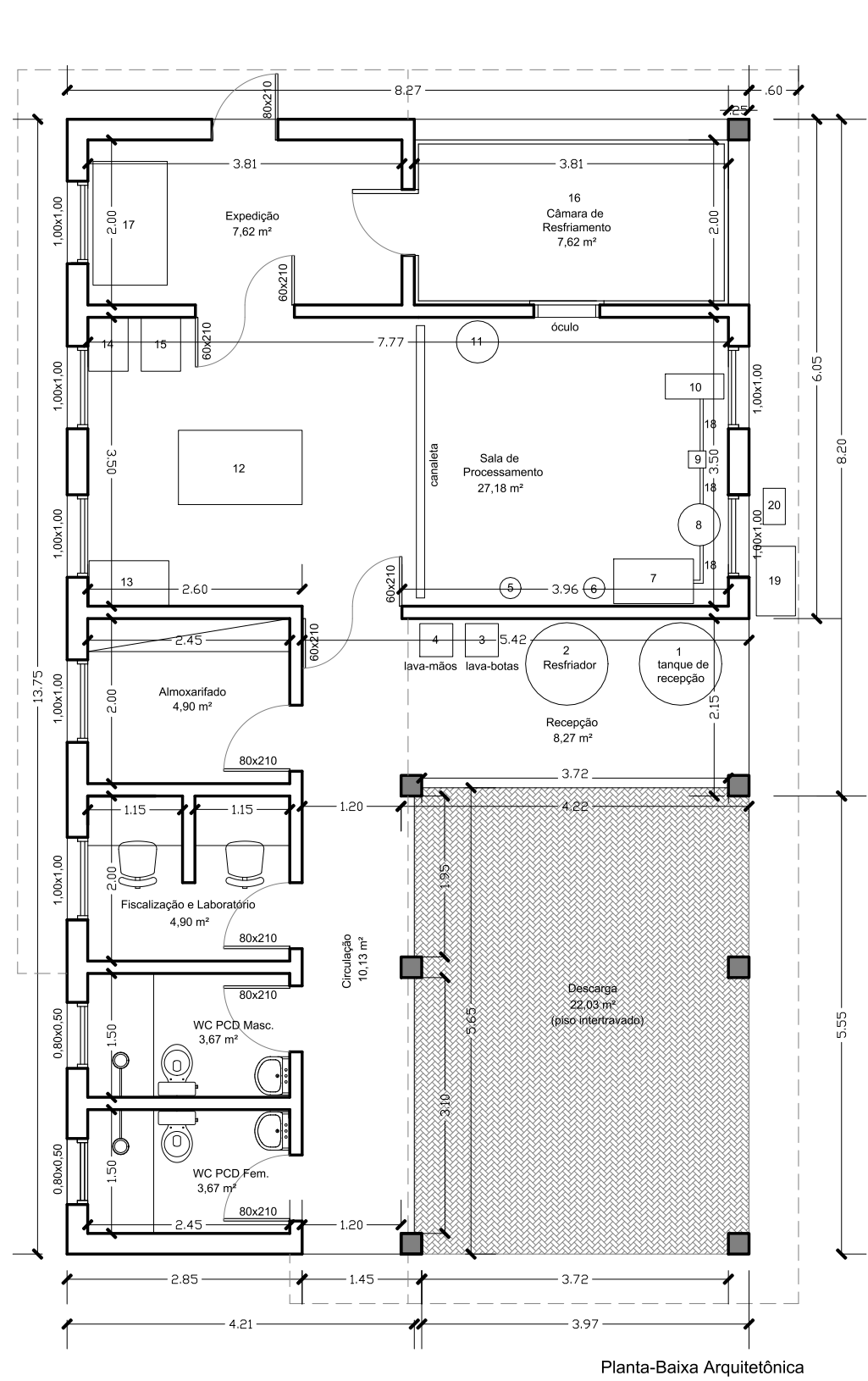

Planta-Baixa Arquitetônica

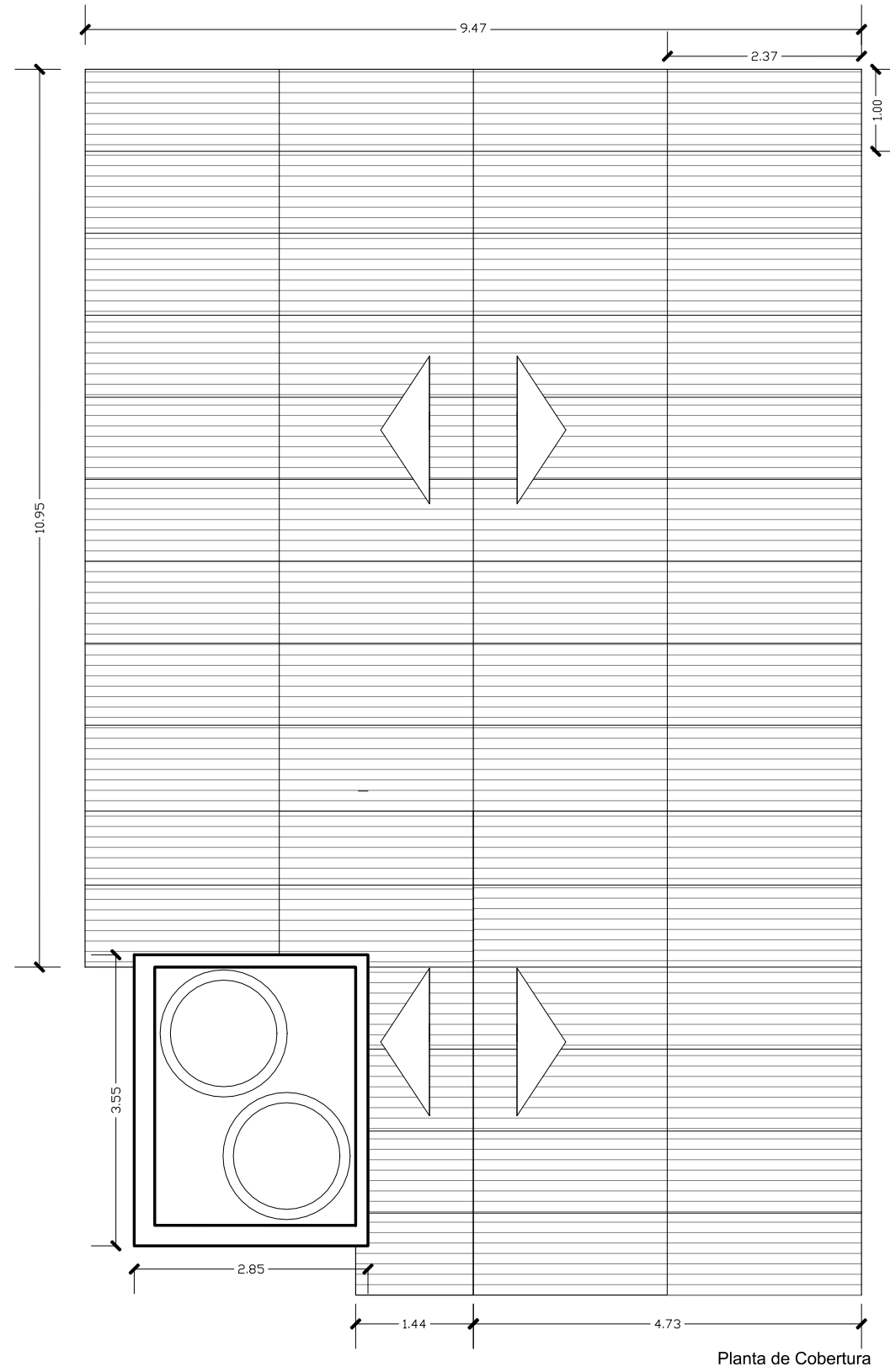

Planta de Cobertura

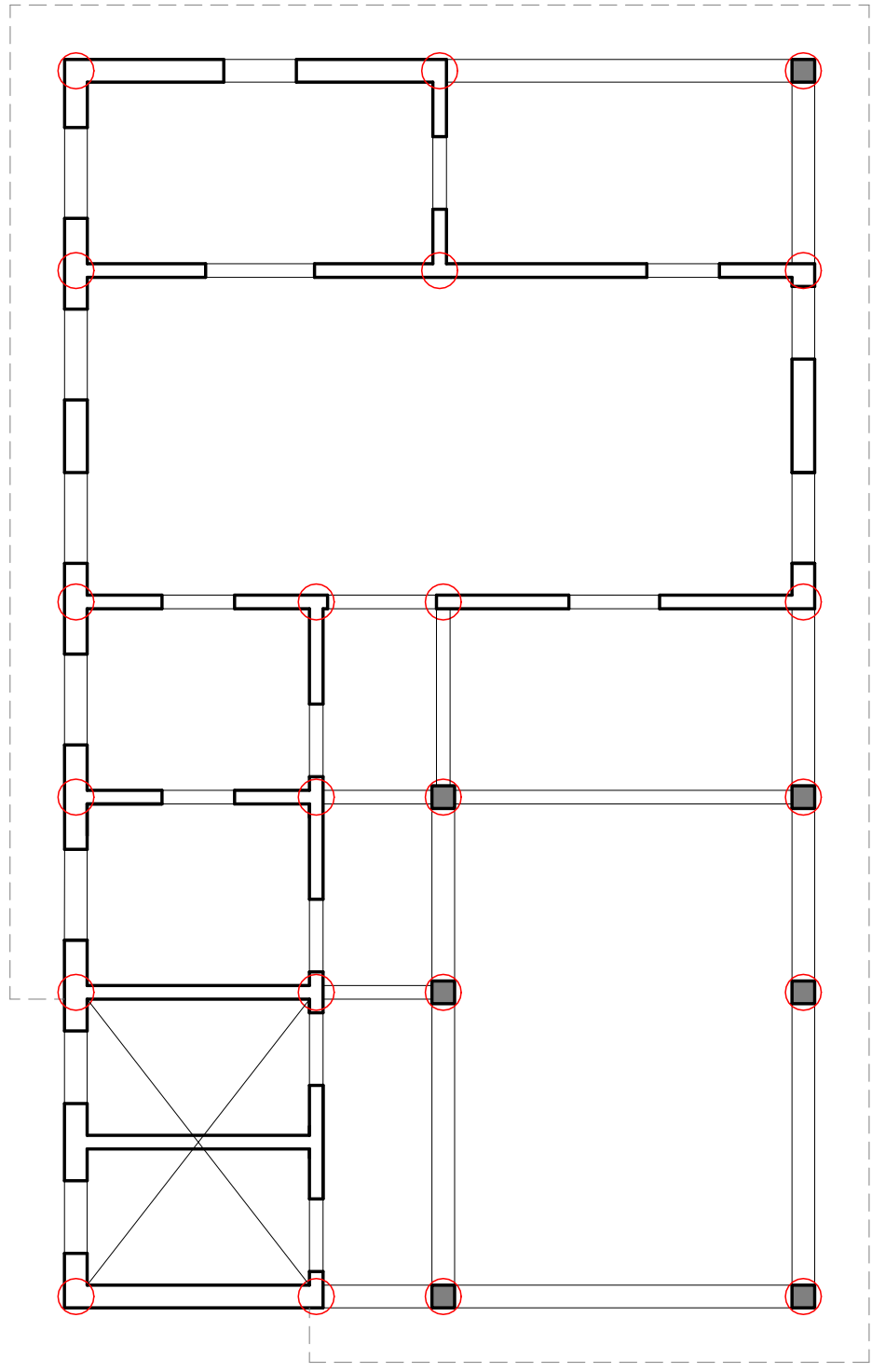

Planta de Estrutura

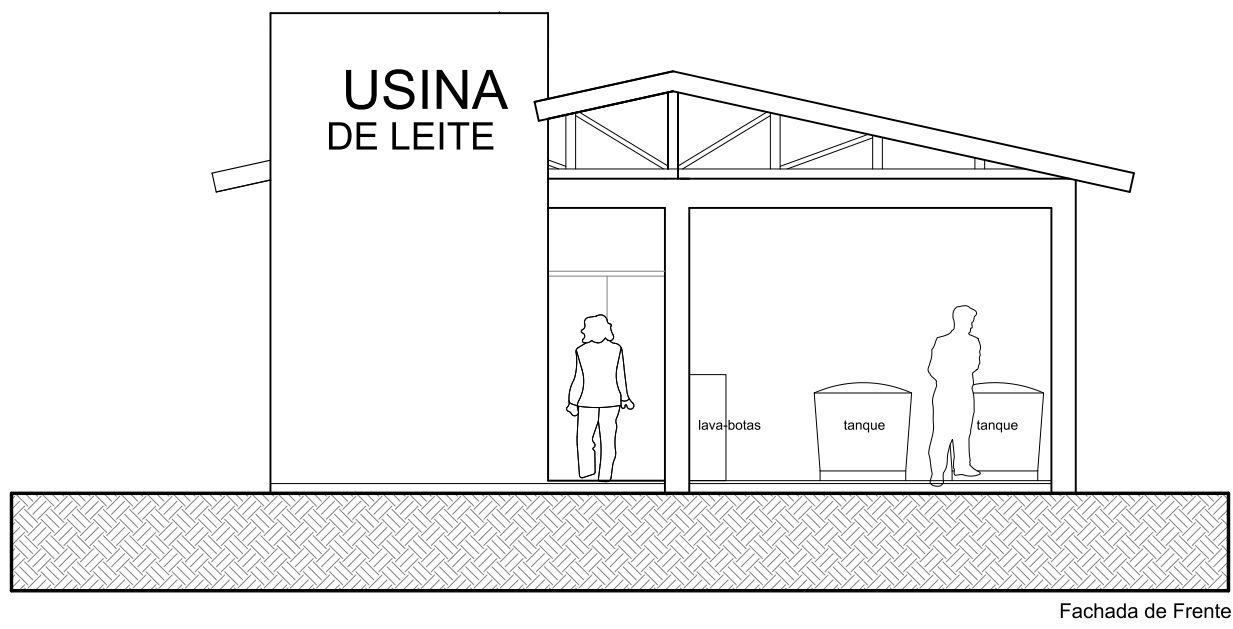

Fachada de Frente

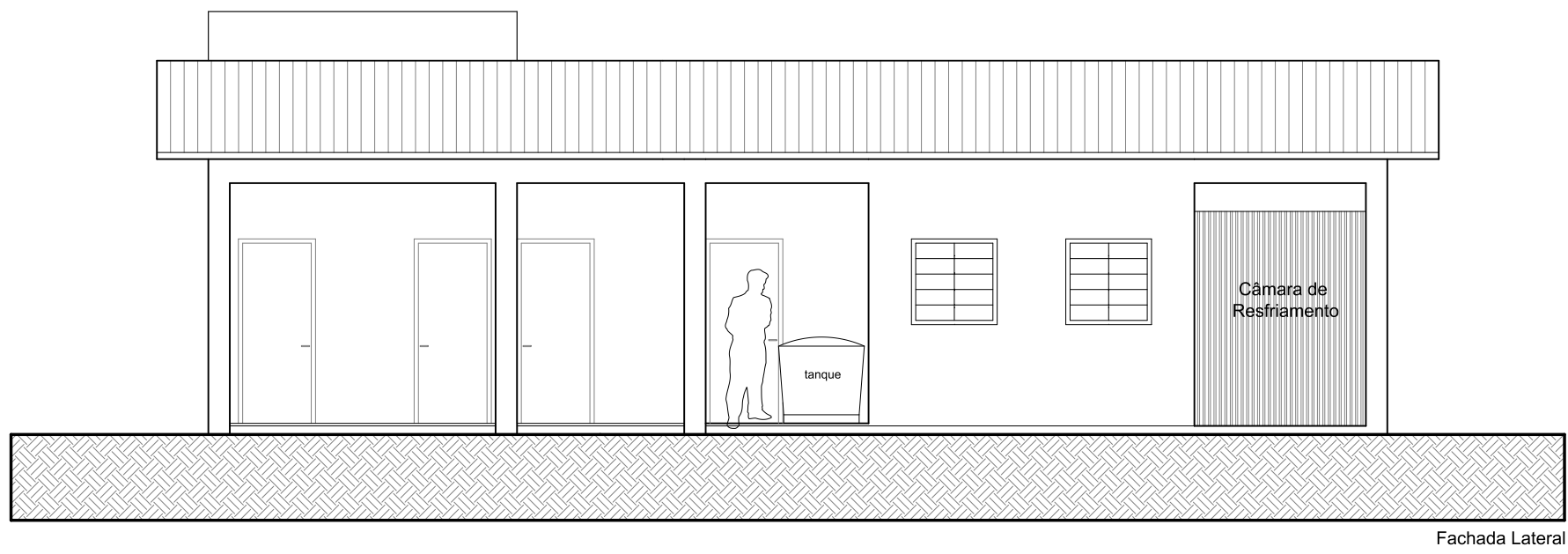

Fachada Lateral

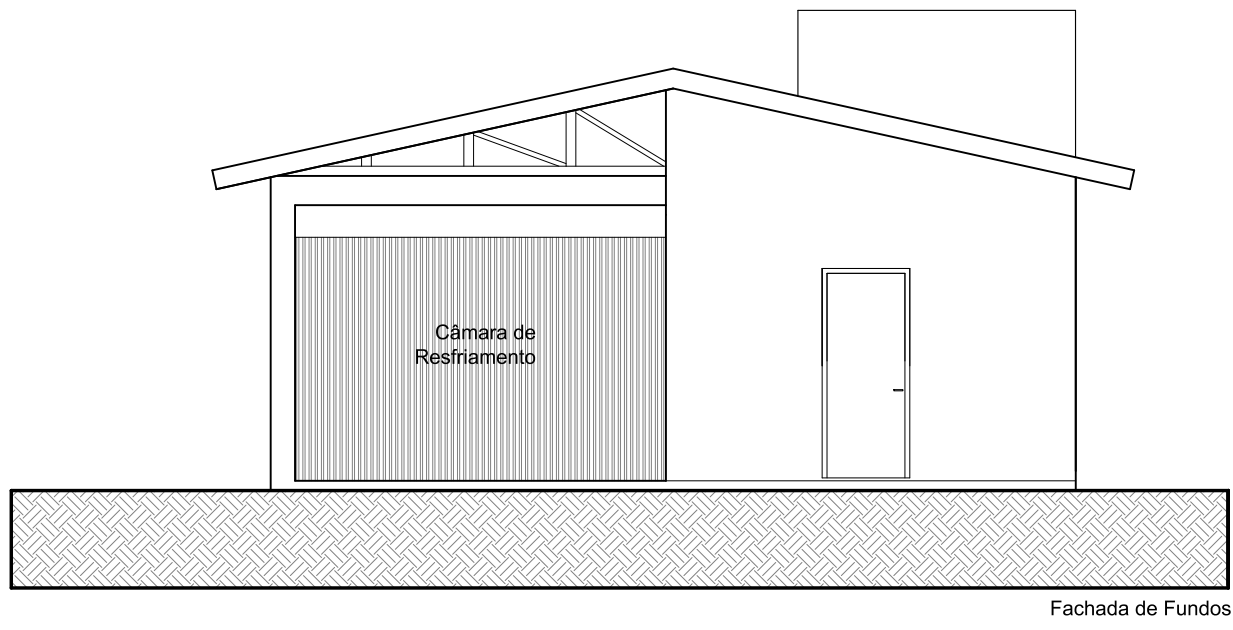

Fachada de Fundos

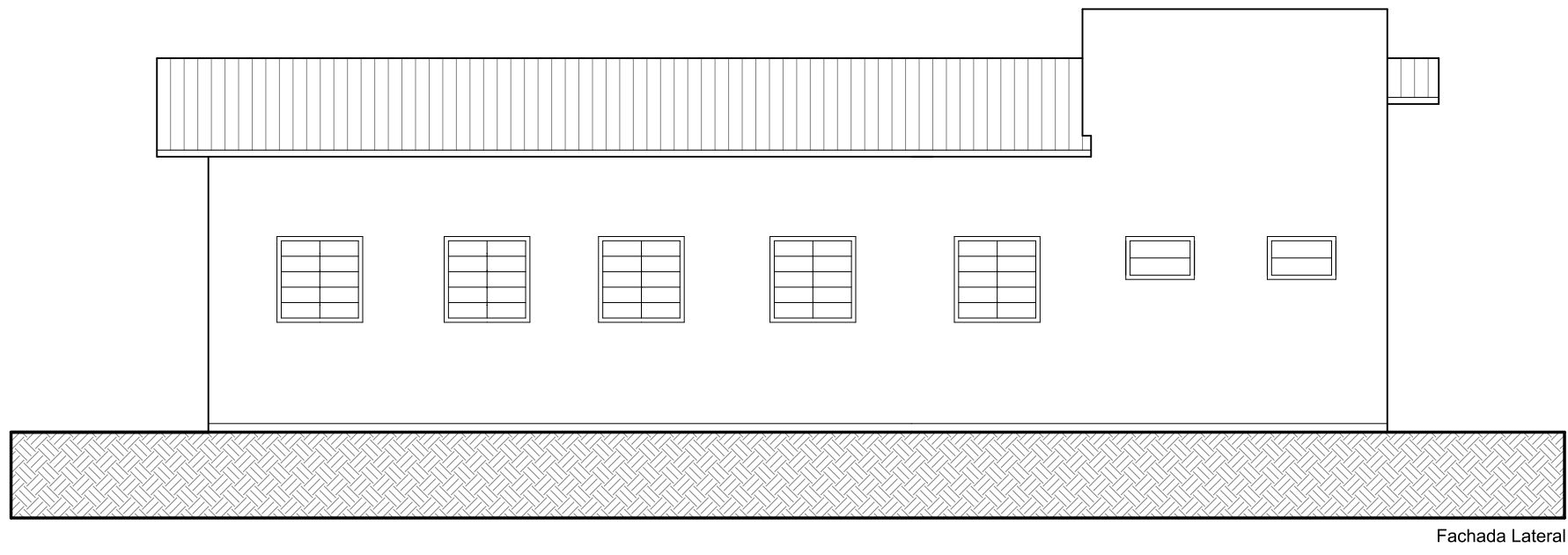

Fachada Lateral

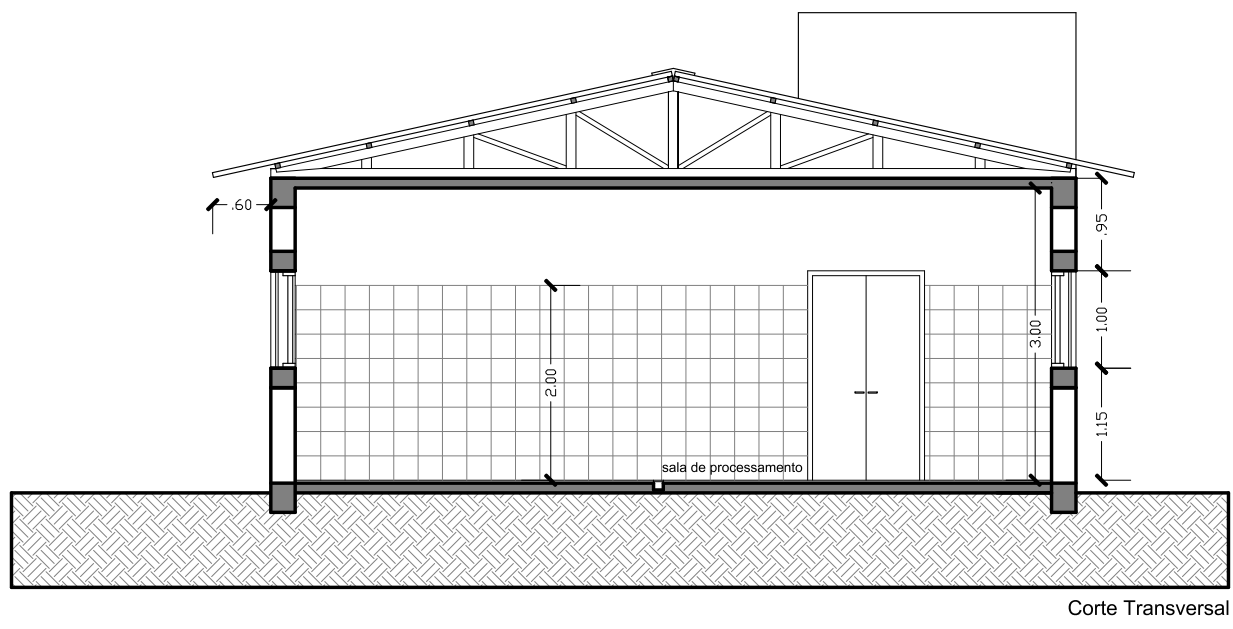

Corte Transversal

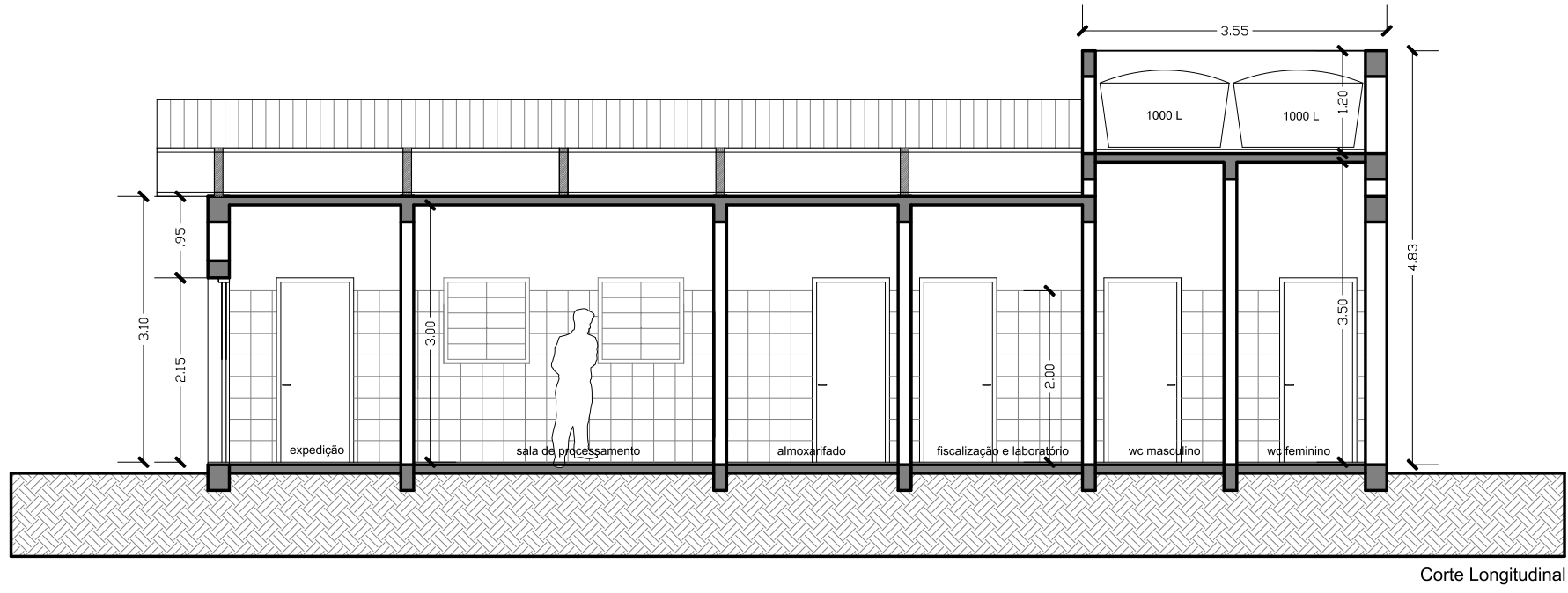

Corte Longitudinal



PREFEITURA MUNICIPAL DE SÃO BORJA
SEC. MUN. DE PLANEJAMENTO ORÇAMENTO E PROJETOS
DEPARTAMENTO DE PROJETOS E EDIFICAÇÕES
CENTRO ADMINISTRATIVO SALVADOR LIDRICO PEREIRA ALVAREZ - RUA VEREADOR EURICO
BATISTA DA SILVA,Nº 64 - SÃO BORJA/RS

USINA DE LEITE

GESTÃO 2017/2020

RESPONSÁVEL TÉCNICO:

ARQ. URS. ANTÔNIO FRANCISCO CORRÊA PINTO CAUIER 887328-4

DESENHO: Antônio Francisco

OBRA:

Construção predial de Usina de Leite

ÁREA:

113,67 m²

ENDEREÇO:

Assentamento Cristo Redentor

MUNICÍPIO:

São Borja, RS

PROJETO: Arquitetônico

ÁREA TOTAL:

113,67 m²

Nº PRANCHA:

1

ESCALA:

1/75

DATA:

Abril/2017